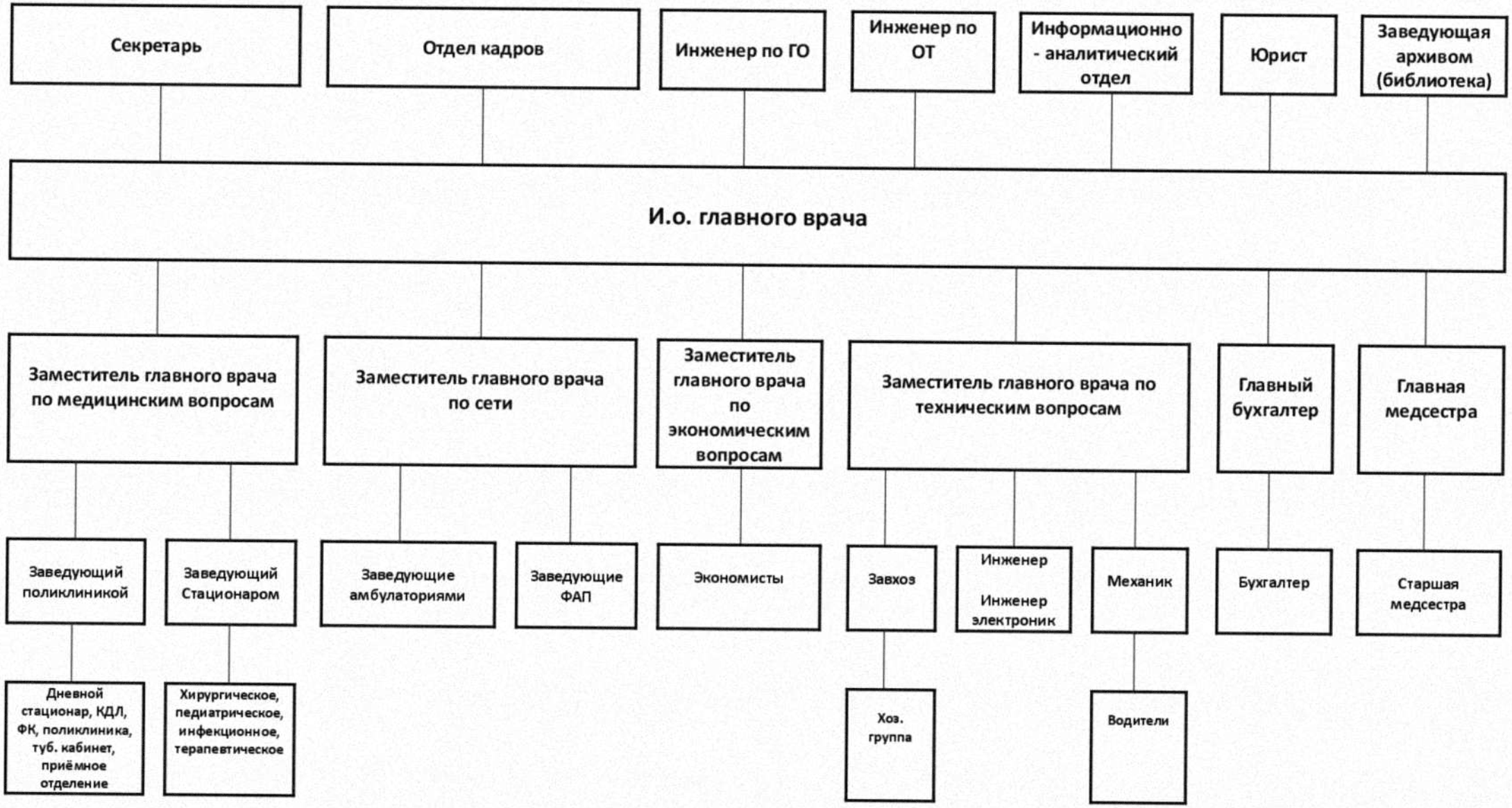# Внутренняя структура управления ГБУ ДНР «Новоазовская ЦРБ»